MALZEME

Tetelimen Frontal Mechanic

METALLIC STRUCTURES:

1 kuantum numarası enerji seviyelerini, 2. kuantum numarası atomların nasıl yöneldiğini gösterir
(Yada 1 kuantum numarası magnetik 2.'si kimyasal özellikleri verir)
Metaller kolaylıkla e^- verirler Non metaller alırlar veya verebilirler.

CH_4 sp^3 hybrid bonds tetrahedral

untra atomic bağ daha çok kuvvetli, inter atomic daha kuvvetlidir.

⟶ Metalik karakter azalır
↓ Metalik karakter artar

Metal yapısını meydana getiren e^- valence elektronlarıdır Bunlar core e^-'lar gibi çekirdeğe kuvvetle bağlı değildir. Valence e^-'lar çekirdek etrafında ayrı bir bulut meydana getirir. Bu atomlar iletkenlik ve deformasyonla ilgilidirler.

Grain malzeme maddeyi sertleştirir (Ufaklar)
Atomlar üç boyutta belirli geometrilerde dizilmişlerdir Bunlar 14 ayrı geometriye tekabül eder.
Bir çeşit bondların kalınlığı 10-20 A° kadardır.

Çeliğe su verilince → yapısına geçer

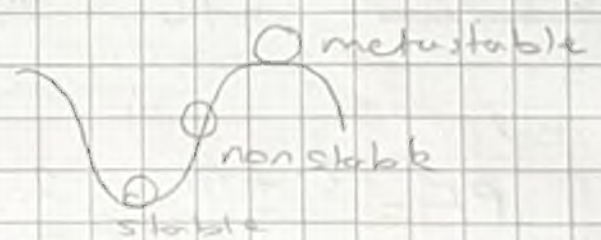

Direction:

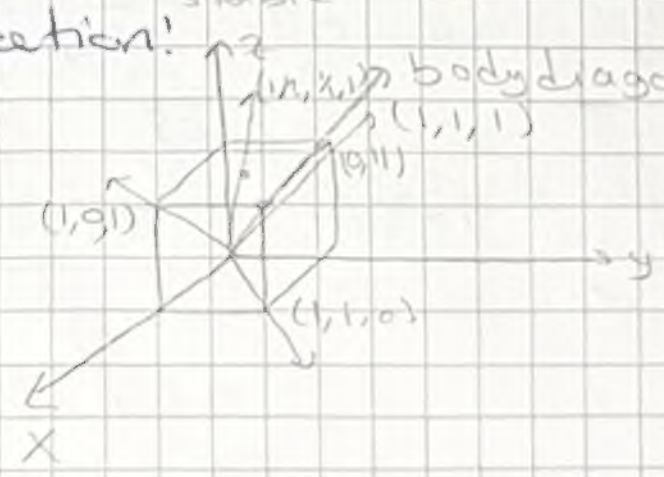

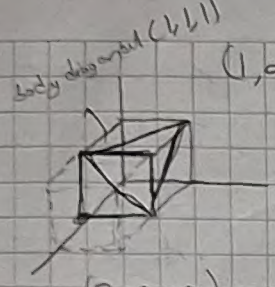

$(1, \infty, -\infty)$ • find the cross section points
• take the reciprocal.

$(\frac{1}{1}, \frac{1}{\infty}, \frac{1}{-\infty})$

• eliminate fractions $(1, 0, 0)$

$(2, \infty, -\infty)$
$(\frac{1}{2}, 0, 0)$
$(2, 0, 0)$

Yönlenmeleri bulmak daha kolaydır. Planeler için ise tersleri alınır. Sonsuzlar 0 ve bunların tersleri alınır.

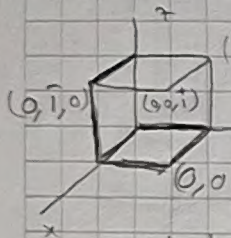

$(\bar{1}, 0, 0)$ Sadece orijinden geçen planeler için bu geçerlidir.

$(1, 0, 0)$ Tek plane
$\{1, 0, 0\}$ Plane topluluğu $(1,0,0)(0,1,0)(0,0,1)$ $(\bar{1},0,0)(0,\bar{1},0)(0,0,\bar{1})$

Kübik sistemde $(1,1,1)$ direction'ı ile $(1,1,1)$ plane'i birbirine diktir.

2.6: $\frac{1}{2} \times 6 + 8 \cdot \frac{1}{8} = 4$ unit cell'e düşen atom sayısı (for FCC and BCC)
$8 \times \frac{1}{8} + 1 = 2$
$8 \cdot \frac{1}{8} = 1$ and SC

$$\text{Packing factor} = \frac{\text{Volume occupied by atoms}}{\text{Volume unit cell}}$$

$$PC_{fcc} = \frac{4 \times \frac{4}{3}\pi r^3}{a^3} = \frac{4 \frac{4}{3}\pi (\frac{r}{4} a_0)^3}{3} = 0,74 \quad \%74$$

BCC:

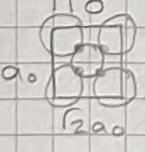

$r = \frac{\sqrt{3} a_0}{4}$ BCC $PF_{BCC} = \frac{2 \cdot \frac{4}{3}\pi r^3}{a_0^3} = \frac{2 \cdot \frac{4}{3}\pi r^3}{(\frac{4}{\sqrt{3}} r)^3}$

$= 0,68 \quad \%68$

SC:

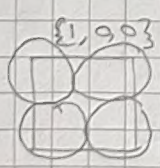

$a_0 = 2r$ $PF_{SC} = \frac{1 \times \frac{4}{3}\pi r^3}{a_0^3} = \frac{\frac{4}{3}\pi r^3}{(2r)^3}$

$= 0,54 \quad \%54$

$$D_{FCC} = \frac{\text{Mass}}{\text{Volume}} = \frac{4 \cdot \frac{63,5 \text{ gr}}{6,02 \cdot 10^{23}}}{a_3 \cdot (3,61 \cdot 10^{-8})^3 \text{ cm}^3} = 8,98 \text{ gr/cm}^3$$

Doluluk oranı aynı tip atomlar için %74'ten farklı olamaz.

2.F: Sıkı dolu küreler nerede durabilirse 3 aşağı 3 yukarı atarlar

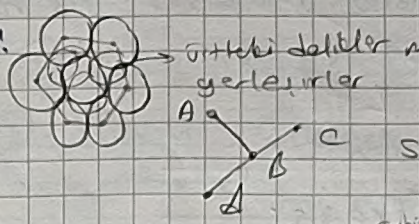

(üçlü) stacking-sequence veya ABABS=S

ABC: FCC (Fiziksel CCP de derler) %74
ABAB: Hexagonal closed-packed %74

cubic closed packed

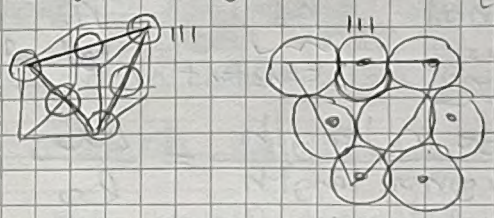

Linear Density $LD|_{(1,0,0),FCC} = \frac{1 \text{ atom}}{a_0} = \frac{2r}{\frac{4r}{\sqrt{2}}} = 0,707$

$LD|_{1,1,0\,FCC} = \frac{2\sqrt{2}r}{\sqrt{2}a_0} = \frac{4r}{\sqrt{2}4r} \cdot \sqrt{2} = 1$

Linear density 1 olur ama hiçbir zaman birim gelemez (1,1,0) FCC için alabileceğin en yoğun çizgisel yoğunluktur

Plane Density

$$PD|_{FCC(1,1,0)} = \frac{(4 \times \frac{1}{4} + 1)\pi r^2}{a_0^2} = \frac{2\pi r^2}{\left(\frac{4r}{\sqrt{2}}\right)^2} = \frac{\pi}{8} = \frac{\pi}{4} \cdot \frac{1}{2} = 0,76$$

Ex: Calculate $(1,1,1)\ PD|_{(1,1,1)FCC} = ?$

Bir plane için 6 adet kayma yönü var.

Bakırla Nikel birbiri içinde tamamen erir. SS Solution katı çözeltisi

Bakırla Nikel birbiri içinde tamamen erir. SS Solution katı çözeltisi

Eğer 50-50 oranında ise (karıştırma) 50-50 yer değiştirebilir. 70→0 ise boşluk 30 bakır 70 nikel demektir.

3rd Section:

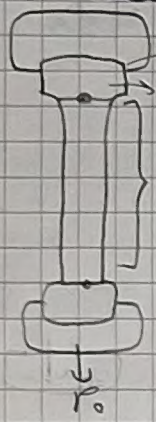

$T \cong 300$ (constant)

Engineering stress:

$$\sigma = \frac{\text{load}}{\text{orginal cross sectional area}} = \frac{\text{load}}{A_o} = \frac{P}{A_o} \quad \text{kg/cm}^2$$

(σ: basınç; A_o: constant)

$$\epsilon_o = \frac{\text{change in length}}{\text{orginal length}} = \frac{\Delta l}{l_o}$$

$$\epsilon = \frac{l_f - l_i}{l_o}$$

(ϵ: birimsiz)

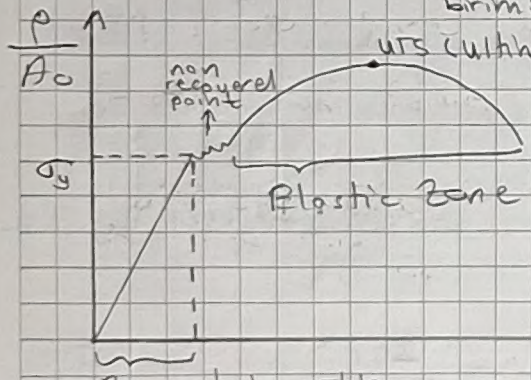

E = modulus of elasticity

$$E = \frac{\sigma}{\epsilon}$$ in elastic zone $\sigma < \sigma_y$

kg/cm^2 pound per square inch

Pascal = N/m^2

σ_y : Çok önemlidir yield point

→ necking

Annealing: Cold work olmuş (yani $< T$ ilen plastik deformasyona uğramış - defect'i bol - Cböyle bir malzemenin strain-stress eğrisinde σ_y'si yükselir.)

Dış çalıştırılan plastik deformasyondan yüklenir. Ama eğer 600°C'nin üstüne değil olmaz.

Düşük sıcaklıklarda şarj edilen enerji yüklenir

① Recovery ② Recrystallization ③ Grain Growth

yeni grainler doğar

Bu S. sıcaklıkta atomlar titreşir, neşe bozulur ve yeni düzen arar. Dislokasyonlar kayar ve tam plastik'ler olmuş.

Grain çapı çok önemli;

Petch equation; $\sigma = \sigma_0 + k\frac{1}{\sqrt{d}}$

d = grain diameter.

GRAIN BOUNDRY DEMEK DIFECT BÖLGE DEMEK.

Sargınlık sıcaklıklara bakar. Yani plastik deformasyona uğrar.

CHAPTER 4:

Initial condition 50+50

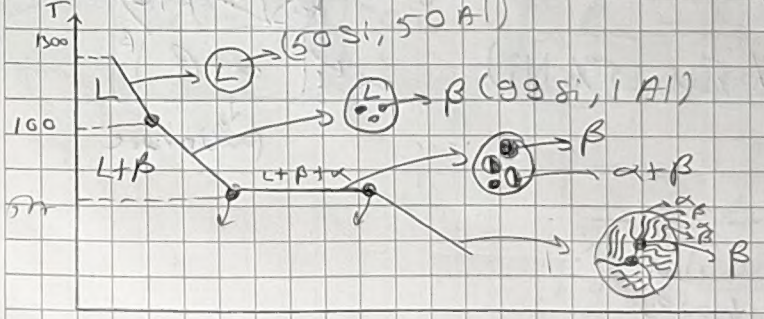

Şekil için arka sayfadaki bilgiye bak

Q: Initial condition: 7 Si, 93 Al and final condition

Single Phase: Bütün grainler aynı kimyasal kompozisyona sahip. (1 bayraktan hareket)

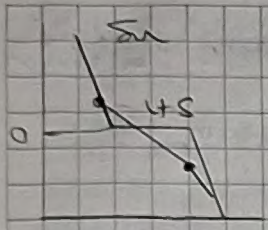

↳ single face

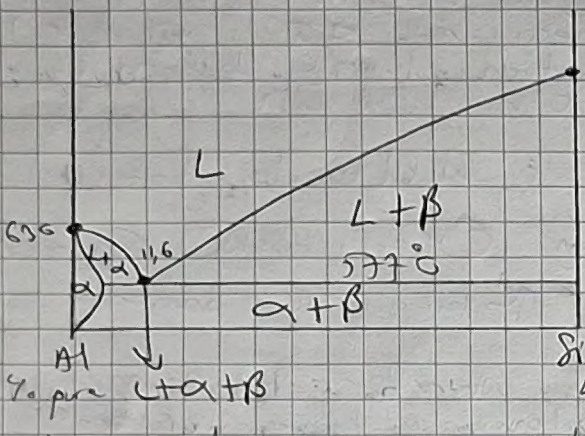

Past diyagramlarından mikro yapılar çıkar.

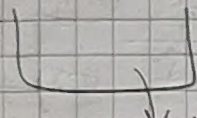

↓ β (99% Si, 1% Al)

proeutetic β

Bir single-phase alloy fazı diyagramı

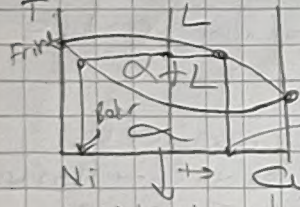

Eğer tamamen ergime yoksa (%5 Cu, %5 Ni)

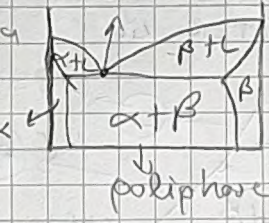

α'dan başka faz yok bu nedenle single-phase

Faz diyagramından ne bulunur

a) Identification of phases
b) Composition of phases
c) Amount of phases

Yorulu daima soğ tıraf tablo göre yapılır.

✱ Seçilen noktadan paralel çizilir. Eksenleri kesttiği noktadan dik inilir Ekseni kesenler Cu'ya göre yazılır.

Aşağıdaki diyagramda iki farklı ortamdan fazların oranları nedir?

(50, 50) başlangıcı için T_1'de fazların kompozisyonu?

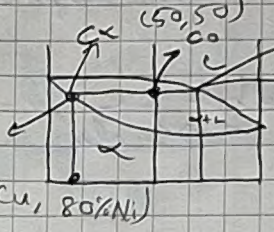

① $\alpha + L$

② α = 20% Cu, 80% Ni
L = 75% Cu, 25 % Ni

Önce noktayı bul paralel çiz α ve L'nin kompozisyonunu kesim noktalarında bul.

Miktar için Lever rule kullan:

LEVER RULE:

fraction of α in poly-phase alloy for initial composition % 50 - % 50 and temperature of T_1 $\longrightarrow f_\alpha = \dfrac{\quad}{\quad}$

C_0 = initial composition
C_α = composition of α phase
C_L = C of liquid in terms of Copper

Hepsi bakır oranı

(20,80) e_α (50,50) e_L (75,25)

f_α — ΔC_0 — C_L

f_L

$f_\alpha e_\alpha = f_L e_L$

$e_\alpha + e_L = 100$

$$f_\alpha = \frac{e_L}{e_\alpha + e_L} = \frac{C_e - C_0}{C_e - C_\alpha}$$

$$f_L = \frac{e_\alpha}{e_\alpha + e_L} = \frac{C_0 - C_\alpha}{C_e - C_\alpha}$$

Kompozisyonu bakır oranından verirsek

$$f_\alpha = \frac{75 - 50}{75 - 20} = \frac{25}{55} \approx \%45$$

$f_\alpha + f_L = 100$ olmalı

$$f_L = \frac{50 - 20}{75 - 20} = \frac{30}{55} \sim \%55$$

THE PHASE RULE;

$F = C - P + 2$

Degree → number of component → number of phases

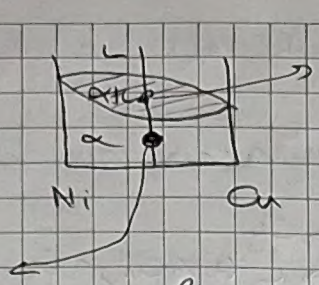

1 adet independent var

$F = 2 - 2 + 1$

$F = 1$

Koordinatlar sıcaklık-composition

$C = 2$

$P = 1$

Bunun sabit se fer miktarı 2 → 1 oldu

$F = C - P + 1$

$F = 2 - 1 + 1 = 2$ → yani ben bu bölgede iki şeyi birbirinden bağımsız olarak değiştirebilirim

Degree of Freedom: Bağımsız olarak değiştirilebilir şeyler.

Diffusion Phenomena:

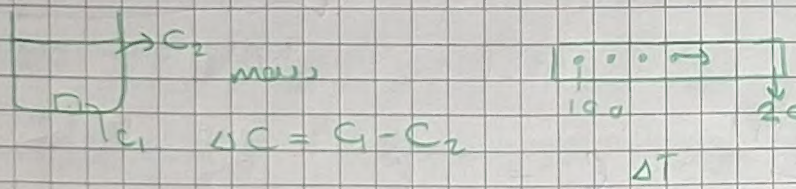

Madde yüksek sıcaklıktan düşük sıcaklığa doğru

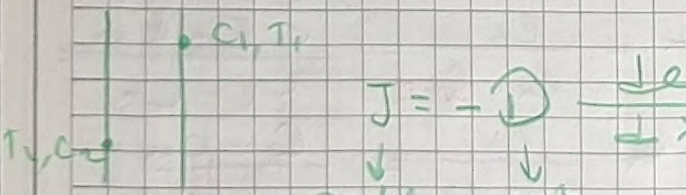

Small amount Mass-diffusion;

$$\frac{\partial C}{\partial t} = D\left(\frac{\partial^2 C}{\partial x^2} + \frac{\partial^2 C}{\partial y^2} + \frac{\partial^2 C}{\partial z^2}\right)$$

$C = C(t, x)$

Ni – Cu alaşımında altın kaplama yapalım.

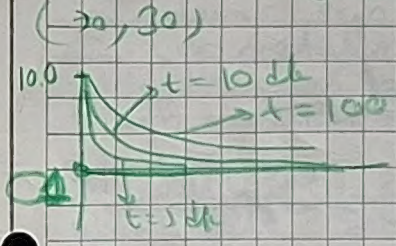

I. Condition = $t = 0$ $C = C_i$ for all x

Boundary " = $t > 0$ $C = C_s$ for $x = 0$

$C = 0$ for $x \to \infty$

$t = 0$

$x_0 \to x$

$$\frac{C_s - C_x}{C_s - C_0} = \text{erf}\left(\frac{x}{2\sqrt{Dt}}\right)$$

erf (x) = error (x)

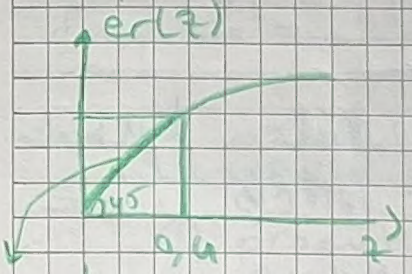

Error (z) never longer than zero.

Grafik 0,4'e kadar yukarı lineer gider for $0 < z \leq 0{,}4$

Biz bu formüllerle belirli derinlikte istenenler yardımcı verilerle derinliği bulabiliriz.

$D = D_0 \exp\left(-\frac{\Delta E}{kT}\right)$

↓ Kitapta A olarak verilmiş

↓ 1982

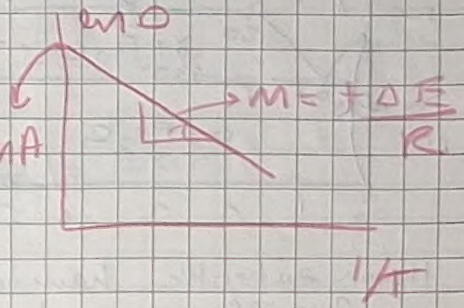

United States
Constitutional Comms.
Federal Reserve

$Q_{fc} - Q_{ic} + \Delta Q_f$

↳ free energy of phase transformation

negatif (kristalleşme için)

$\frac{4}{3}\pi r^3 \cdot \Delta F_v + 4\pi r^2 \sigma = \Delta F_{net}$

↓ cont bağlı — ↓ cont bağlı

Gain free energy — Yüzey enerjisi artışı (+)

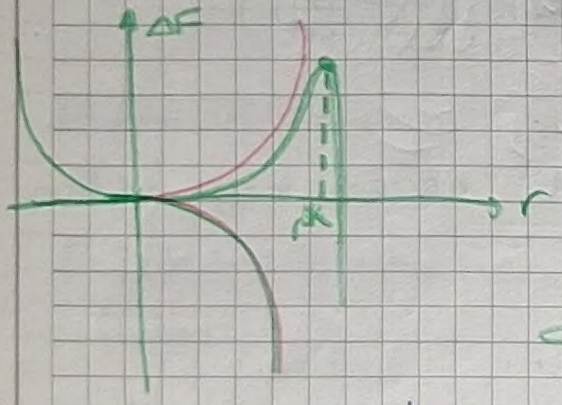

$\frac{d\Delta F_{net}}{dr} = 0$

$r = r^*$

r'ler r^* dan ufaksa kay kalıcı değilse büyüyecek.

4.19 iyi oku Diğerleri yok

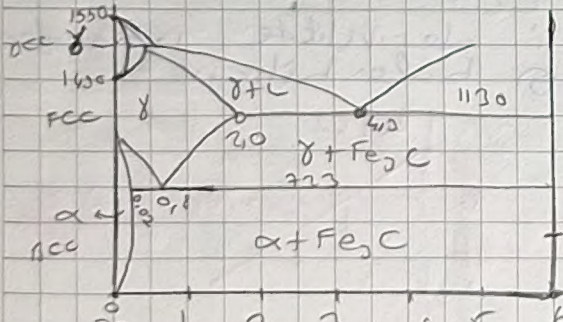

Çelik: Fe C, Mn, Si, Ph, S
istenmeyen

%0.8 $C \xrightarrow{1130} \alpha + \beta$ eutectic reaction (T=const)

(T=723) Buradan $\gamma = \alpha + FeC$ eutectoic reaction

Hem eutectic hemde eutectoic reaksiyonda çelik sıcaklığı sabit olur. (Kompozisyonları değişir) Bunun için F=0.

BCC'den FCC'ye geçerken %9'luk hacim artışı olur. Daha sonra yeniden γ'da BCC olur.

Bir BCC'de max C erime miktarı %0,02

FCC içinde " C " " %2

C demir içinde interstitional olarak bulunur. Çünkü C yarı metalden Atom yarıçapları farklıdır. Bu nedenle substitutional yapamaz. Çünkü oluşan ara atomlar hacim oluşturacaktır. Bu yüzden substitutional değildir.

Sıcaklık 723 altına düşerse γ miktarından ayrılan ötektoidin ötektoidin eutectoid reaksiyon oluşarak α + Fe₃C'ye çevrilecek.

723'ün altında ötektoid yapıya dönüşür.

723'ün altında total α

perlite içinde ⇒ x hesap et

$$f_{\alpha,perlite} = \frac{6,67 - 0,8}{6,67 - 0,02} \hat{=} 0,95$$

$$f_{C,perlite} = 0,05$$

Soru: 0,3'lük bir çelikte calculate the amount of

① proeutectoid α
② perlite
③ total α
④ amount of C

⑤ Calculate the amount of α in perlite
6) amount of cable in perlite

a) fraction $\alpha_{proeutectoid} = f_{\alpha,p} \Rightarrow \frac{0,8 - 0,3}{0,8 - 0,02} = 0,64$

b) $f_\gamma = \frac{0,3 - 0,02}{0,8 - 0,02} = 0,36$ $\quad f_{\alpha,pro} + f_\gamma = 1$

c) Then 723'ün altında $f_{\alpha,total} \neq 0,67$

$$f_{\alpha,total} = \frac{6,67 - 0,3}{6,67 - 0,02}$$

d) $f_c = 1 - f_{\alpha,total}$

c) $f_{\alpha,perlite} = \frac{6,67 - 0,8}{6,67 - 0,02}$

d) $f_{Fe_3C,perlite} = \frac{0,8 - 0,02}{6,67 - 0,02}$

Oda sıcaklığında %0,8'lik yapılı çelikten

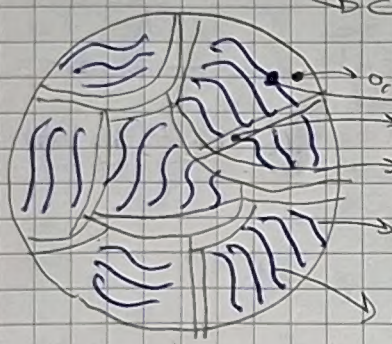

→ C miktarı
• • • Tanecikte C var.
→ 6,67 → Fe3C örneği
→ α (proeutectoid ferrite) α)
→ α (eutectoid α) Fe3C sınırı
→ Bilgece perlite diyoruz.

Sabit (6-2) 6-3, 6-4 soruları.

Ötektoid'den önce ve sonra

Karbon artışı miktarda sertlik, ve kırılganlık artar. Duktilite azalır

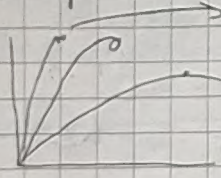

Martenzitin

Isıl işlemle sertliklerini değiştirebilirler.

Yüksek sıcaklıkta östenitleme yapılır (Yüksek karbonlu demir karbür ergiyik)

0,8'lik C'lu çelik soğutulduğunda tamamen perlitik yapı elde edilir. %100 perlit.

Pro eutectoid ferrite'den dolayı ötektoid altı çelikler gevrektir.

Eldeki perlite →

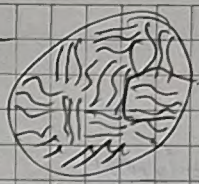

→ bölgeler olmayacak

Carbid soğuk yavaş fırlar, sıcak yavaş çıkar.

Hypereutectoid → Perlite, cementite (proeutectoid)
(ferrite, cementite)

C miktarı perlite ve cementite miktarını değiştirir. Ama perlite içindeki ferrite ve cementite miktarı değişmez.

örn: % perlite = $\frac{6,67 - 0,9}{6,67 - 0,8}$

% proeutectoid = 1 − perlit

Perlite içindeki ferrite; $\frac{6,67 - 0,8}{6,67 - 0,02}$

Bir (1 kg) çelikte 0,9 C var ise $\bar{E}$ carbide

a) Perlite miktarı
b) Proeutectoid $\bar{E}$ miktarı
c) Perlite içindeki ferrite miktarı.
d) Toplam $\bar{E}$ miktarı e) Perlite içindeki carbide

a) $\frac{6,67 - 0,9}{6,67 - 0,8}$ b) $\frac{0,9 - 0,8}{6,67 - 0,8}$ c) 1 kg'ın kaçta kaçı perlite olduğunu bilmeliyiz

$\frac{6,67 - 0,9}{6,67 - 0,8} \times \frac{6,67 - 0,8}{6,67 - 0,02} \times 1 = 1$ kg

e) $\bar{E} = \frac{6,67 - 0,9}{6,67 - 0,8} \times \frac{0,8 - 0,2}{6,67 - 0,2} \times 1$

d) yalnızca toplamı:

$\frac{0,9 - 0,02}{6,67 - 0,02} \times 1 = b + \bar{E}$

Steven Seagull
Nike Above the Loop

1010 — Normal %0,1 C
1030 — Alaşım yok %0,3 Carbon

Chisel → balyoz
cutting blades: kesici
cable: kablo
tesvik: teşvik

Annealed: Tavlama

223–10sf özetle verilmiştir.
TTT Diagram → Time, Temp, Transformation for 0,8 steel

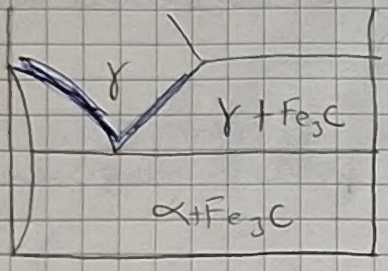

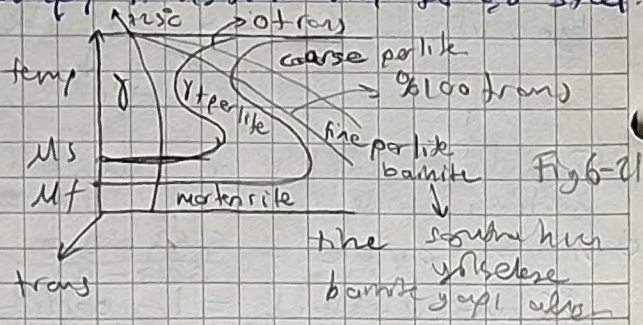

Fig 6-21

Austenite temperature: Tamamen γ'lar transformation denk

Eğilim yapılırken normal şartlarda değiştirmek için önce γ formasyonu gerekir.

Equilibrium hızı: Normal soğutma hızı

1. eğride trans başlar ve bitmez.

$\frac{dT}{dt}$ = cooling rate
soğutma hızı (eğri eğimi)

Ex 6-2 bak.

bainite yapıda perlite yapının bozunuşu bu

Fig 6-10 6,11'i anlar

Rx - 6,4 /// ??? bak.

Richard Dolan

Martensite yapısı sertlik açısından çok önemli
ÖHN: 670
Normalizing $\frac{670}{3,5} \sim$

γ'nın yapısı FCC'ünde C erimiş durumda

BCT → body centered tetragonal

$a = a \neq c$

C herhangi bir yerde

3 yapı arasında equilibrium transformation

nas = (burun)

chich (burun)

6-U ($\delta_{(y)}$) a $\neq$ c
b

temperleme — normalleme — tempering